

AUTHENTIC LUXE

Luxury design

FLOORIM

Luxury design

Materiali prestigiosi e ricercati delle materie più preziose che la natura propone. Lusso ostentato o sofisticato uso della materia per un'eleganza più informale e decisa. Rara, preziosa e intimamente legata al vivere dell'uomo, la materia viene reinterpretata nell'esprimere il concetto dell' ambiente moderno.

Prestigious and exquisite materials made of the most precious materials that nature has to offer. Ostentatious luxury or sophisticated use of materials for a more informal and bold elegance. Rare, luxurious and intimately linked to everyday life, the material is reinterpreted to convey the concept of a modern environment.

Des matériaux prestigieux et recherchés à partir des matières les plus précieuses offertes par la nature. Luxe ostentatoire ou utilisation sophistiquée de la matière pour une élégance plus informelle et audacieuse. Rare, précieuse et intimement liée à l'existence de l'homme, la matière est réinterprétée à travers l'expression du concept d'environnement moderne.

Kostbare, edle Materialien aus den wertvollsten Stoffen, die die Natur zu bieten hat. Betonter Luxus oder anspruchsvoller Einsatz des Materials für eine eher informelle und offensichtliche Eleganz. Das Material - selten, wertvoll und eng mit dem Leben des Menschen verbunden - wird neu interpretiert, um das Konzept des modernen Ambiente zum Ausdruck zu bringen.

Productos prestigiosos y refinados, de las materias más preciosas que la naturaleza ofrece. Lujo ostentado o sofisticada utilización de la materia, con el fin de obtener una elegancia más informal y decidida. Rara, preciosa e íntimamente ligada a la vida del hombre, la materia es reinterpretada para expresar el concepto del ambiente moderno.

elegance

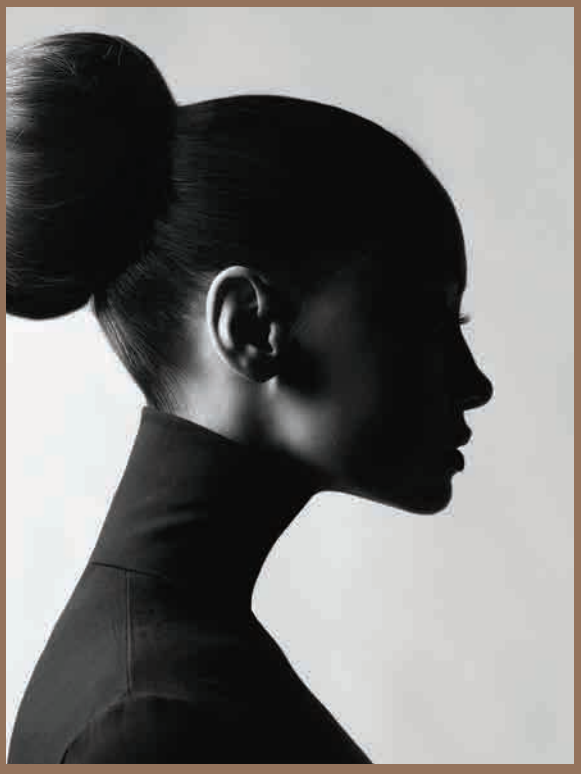

precio



usness



exclusivity



charm





stone montpellier
stone dordogne
stone chablis
stone jura

AUTHENTIC LUXE

Luxury design







gold travertine
pearl travertine

AUTHENTIC LUXE

Luxury design







marble nuage
marble aubisque

AUTHENTIC LUXE

Luxury design





AUTHENTIC LUXE








wall: marble aubisque matte silk 120x240 47$^{1/4}$"x94$^{1/2}$" **table top: florim stone marble aubisque** matte
floor: stone chablis matte leather 120x120 47$^{1/4}$"x47$^{1/4}$"





wall: marble aubisque matte silk 120x240 47$^{1/4}$"x94$^{1/2}$" **table top: florim stone marble aubisque** matte
floor: stone chablis matte leather 120x120 47$^{1/4}$"x47$^{1/4}$" **stone chablis** grip 60x120 23$^{5/8}$"x47$^{1/4}$"





wall: marble aubisque matte silk 120x240 47$^{1/4}$"x94$^{1/2}$" **table top: florim stone marble aubisque** matte
floor: stone chablis matte leather 120x120 47$^{1/4}$"x47$^{1/4}$" **stone chablis** grip 60x120 23$^{5/8}$"x47$^{1/4}$"





wall: pearl travertine matte silk 120x240 47$^{1/4}$"x94$^{1/2}$" **bathtub/washbasin: pearl travertine** matte silk
floor: pearl travertine matte 120x280 47$^{1/4}$"x110$^{1/4}$"





wall: pearl travertine matte silk 120x240 47$^{1/4}$"x94$^{1/2}$" **bathtub: pearl travertine** matte silk
floor: pearl travertine matte 120x280 47$^{1/4}$"x110$^{1/4}$"





bathtub: pearl travertine matte silk
floor: pearl travertine matte 120x280 47$^{1/4}$"x110$^{1/4}$"





washbasin: pearl travertine matte silk **shower wall: pearl travertine** canneté 60x120 23$^{5/8}$"x47$^{1/4}$"
floor: pearl travertine matte 120x280 47$^{1/4}$"x110$^{1/4}$"





wall: marble nuage glossy 120x280 47$^{1/4}$"x110$^{1/4}$" **shelf: stone montpellier** matte leather
floor: stone montpellier matte leather 120x120 47$^{1/4}$"x47$^{1/4}$"





wall: marble nuage glossy 120x280 47$^{1/4}$"x110$^{1/4}$" **shelf: stone montpellier** matte leather
floor: stone montpellier matte leather 120x120 47$^{1/4}$"x47$^{1/4}$"


THE FLUCTUATION
MINIMALISMUS
THE FLUCTUATION
KINFOLK
MOBYDICK
EAT DRINK NAP
the editor



wall: marble nuage glossy 120x280 47$^{1/4}$"x110$^{1/4}$" **shelf: stone montpellier** matte leather
floor: stone montpellier matte leather 120x120 47$^{1/4}$"x47$^{1/4}$"





wall: pearl travertine matte silk 120x240 47$^{1/4}$"x94$^{1/2}$"
floor: pearl travertine matte 120x240 47$^{1/4}$"x94$^{1/2}$"





wall: pearl travertine matte silk 120x240 47$^{1/4}$"x94$^{1/2}$"
floor: pearl travertine matte 120x240 47$^{1/4}$"x94$^{1/2}$"


ENTRYWAYS OF MILAN
INGRESSI DI MILANO



wall: pearl travertine matte silk 120x240 47$^{1/4}$"x94$^{1/2}$"
floor: pearl travertine matte 120x240 47$^{1/4}$"x94$^{1/2}$"





wall: mystic luxe titanium satin 120x280 47$^{1/4}$"x110$^{1/4}$"
floor: stone chablis matte leather 80x80 31$^{1/2}$"x31$^{1/2}$"





wall: mystic luxe titanium satin 120x280 47$^{1/4}$"x110$^{1/4}$" **stone chablis slats** matte leather 30x280 11$^{4/5}$"x110$^{1/4}$"
floor: stone chablis matte leather 80x80 31$^{1/2}$"x31$^{1/2}$"





wall: stone chablis slats matte leather 30x280 11$^{4/5}$"x110$^{1/4}$"
floor: stone chablis matte leather 80x80 31$^{1/2}$"x31$^{1/2}$"





wall: stone chablis slats matte leather 30x280 11$^{4/5}$"x110$^{1/4}$"





wall: stone jura matte silk 120x280 47$^{1/4}$"x110$^{1/4}$" **marble aubisque** matte silk 120x280 47$^{1/4}$"x110$^{1/4}$"
floor: stone jura matte silk 120x240 47$^{1/4}$"x94$^{1/2}$"




IWIGARA



wall: stone jura matte silk 120x280 47$^{1/4}$"x110$^{1/4}$" **marble aubisque** matte silk 120x240 47$^{1/4}$"x94$^{1/2}$"
floor: stone jura matte silk 120x240 47$^{1/4}$"x94$^{1/2}$"



wall: stone jura matte silk 120x280 47$^{1/4}$"x110$^{1/4}$" **marble aubisque** matte silk 120x240 47$^{1/4}$"x94$^{1/2}$"
floor: stone jura matte silk 120x240 47$^{1/4}$"x94$^{1/2}$" **staircase: marble aubisque** matte silk





wall: gold travertine matte silk 120x280 47$^{1/4}$"x110$^{1/4}$"
floor: gold travertine matte 120x240 47$^{1/4}$"x94$^{1/2}$"





wall: gold travertine matte silk 120x280 47$^{1/4}$"x110$^{1/4}$"
floor: gold travertine matte 120x240 47$^{1/4}$"x94$^{1/2}$"





wall: gold travertine matte silk 120x280 47$^{1/4}$"x110$^{1/4}$"
floor: gold travertine matte 120x240 47$^{1/4}$"x94$^{1/2}$"

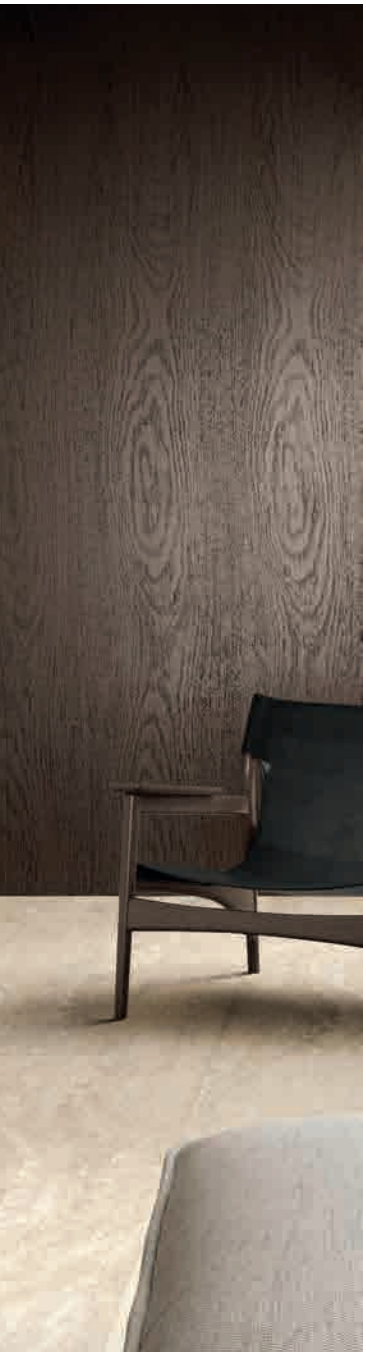





wall: skin stone dordogne matte 120x300 47$^{1/4}$"x118$^{1/8}$" **table top: eccentric luxe mint** glossy 120x280 47$^{1/4}$"x110$^{1/4}$"
floor: stone dordogne matte leather 120x120 47$^{1/4}$"x47$^{1/4}$"


CHIPPERFIELD
PRADA



wall: skin stone dordogne matte 120x300 47$^{1/4}$"x118$^{1/9}$" **table top: eccentric luxe mint** glossy 120x280 47$^{1/4}$"x110$^{1/4}$"
floor: stone dordogne matte leather 120x120 47$^{1/4}$"x47$^{1/4}$"





wall: mystic luxe rosegold glyph satin 120x280 47$^{1/4}$"x110$^{1/4}$" **rosegold** satin 120x280 47$^{1/4}$"x110$^{1/4}$"
floor: stone jura matte silk 120x120 47$^{1/4}$"x47$^{1/4}$"







wall: mystic luxe rosegold glyph satin 120x280 47$^{1/4}$"x110$^{1/4}$" **rosegold** satin 120x280 47$^{1/4}$"x110$^{1/4}$"
floor: stone jura matte silk 120x120 47$^{1/4}$"x47$^{1/4}$"





STONE MONTPELLIER

GRES FINE PORCELLANATO
FINE PORCELAIN STONEWARE/GRES CERAME FIN/FEINSTEINZEUG-KOLLEKTIONEN/GRES PORCELANICO FINO
SQUADRATO - SQUARED - EQUARRI - REKTIFIZIERT - ESCUADRADO

6 mm 1/4" FLORIM OVERSIZE magnUm		COLOR	SURFACE	**120x280** 47 1/4"x110 1/4"	**120x240** 47 1/4"x94 1/2"	**120x120** 47 1/4"x47 1/4"	**60x120** 23 5/8"x47 1/4"
AUTHENTIC LUXE		STONE MONTPELLIER	MATTE LEATHER	781172	781159	781146	781133
			MATTE SILK	785804	-	-	-

9 mm 3/8"		COLOR	SURFACE	**120x120** 47 1/4"x47 1/4"	**60x120** 23 5/8"x47 1/4"	**80x80** 31 1/2"x31 1/2"	**60x60** 23 5/8"x23 5/8"
AUTHENTIC LUXE		STONE MONTPELLIER	MATTE LEATHER	781083	780970	780982	780976
			MATTE SILK	784918	784923	-	-
			GRIP	-	781020	781302	-
			CANNETÉ	-	781294	-	-



AUTHENTIC LUXE

STONE DORDOGNE

GRES FINE PORCELLANATO
FINE PORCELAIN STONEWARE/GRES CERAME FIN/FEINSTEINZEUG-KOLLEKTIONEN/GRES PORCELANICO FINO
SQUADRATO - SQUARED - EQUARRI - REKTIFIZIERT - ESCUADRADO

6 mm 1/4" ↕ FLORIM OVERSIZE magnUm	COLOR	SURFACE	**120x280** 47 1/4"x110 1/4"	**120x240** 47 1/4"x94 1/2"	**120x120** 47 1/4"x47 1/4"	**60x120** 23 5/8"x47 1/4"
AUTHENTIC LUXE	STONE DORDOGNE	MATTE LEATHER	781170	781157	781144	781131
		MATTE SILK	785806	-	-	-

9 mm 3/8" ↕	COLOR	SURFACE	**120x120** 47 1/4"x47 1/4"	**60x120** 23 5/8"x47 1/4"	**80x80** 31 1/2"x31 1/2"	**60x60** 23 5/8"x23 5/8"
AUTHENTIC LUXE	STONE DORDOGNE	MATTE LEATHER	781084	780971	780983	780977
		MATTE SILK	784919	784924	-	-
		GRIP	-	781021	781303	-
		CANNETÉ	-	781295	-	-



STONE CHABLIS

GRES FINE PORCELLANATO
FINE PORCELAIN STONEWARE/GRES CERAME FIN/FEINSTEINZEUG-KOLLEKTIONEN/GRES PORCELANICO FINO
SQUADRATO - SQUARED - EQUARRI - REKTIFIZIERT - ESCUADRADO

6 mm 1/4" FLORIM OVERSIZE magnUm		COLOR	SURFACE	**120x280** 47 1/4"x110 1/4"	**120x240** 47 1/4"x94 1/2"	**120x120** 47 1/4"x47 1/4"	**60x120** 23 5/8"x47 1/4"
AUTHENTIC LUXE		STONE CHABLIS	MATTE LEATHER	781171	781158	781145	781132
			MATTE SILK	785805	-	-	-

9 mm 3/8"		COLOR	SURFACE	**120x120** 47 1/4"x47 1/4"	**60x120** 23 5/8"x47 1/4"	**80x80** 31 1/2"x31 1/2"	**60x60** 23 5/8"x23 5/8"
AUTHENTIC LUXE		STONE CHABLIS	MATTE LEATHER	781085	780972	780984	780978
			MATTE SILK	784920	784925	-	-
			GRIP	-	781022	781304	-
			CANNETÉ	-	781296	-	-

AUTHENTIC LUXE



STONE JURA

GRES FINE PORCELLANATO
FINE PORCELAIN STONEWARE/GRES CERAME FIN/FEINSTEINZEUG-KOLLEKTIONEN/GRES PORCELANICO FINO
SQUADRATO - SQUARED - EQUARRI - REKTIFIZIERT - ESCUADRADO

6 mm 1/4" FLORIM OVERSIZE magnUm	COLOR	SURFACE	**120x280** 47 1/4"x110 1/4"	**120x240** 47 1/4"x94 1/2"	**120x120** 47 1/4"x47 1/4"	**60x120** 23 5/8"x47 1/4"
AUTHENTIC LUXE	STONE JURA	MATTE	781173	781160	781147	781134
		MATTE SILK	781174	781161	781148	781135

9 mm 3/8"	COLOR	SURFACE	**120x120** 47 1/4"x47 1/4"	**60x120** 23 5/8"x47 1/4"	**80x80** 31 1/2"x31 1/2"	**60x60** 23 5/8"x23 5/8"
AUTHENTIC LUXE	STONE JURA	MATTE	781086	780973	780985	780979
		MATTE SILK	781089	780899	780996	780991
		GRIP	-	781023	781305	-
		CANNETÉ	-	781297	-	-



PEARL TRAVERTINE

GRES FINE PORCELLANATO
FINE PORCELAIN STONEWARE/GRES CERAME FIN/FEINSTEINZEUG-KOLLEKTIONEN/GRES PORCELANICO FINO
SQUADRATO - SQUARED - EQUARRI - REKTIFIZIERT - ESCUADRADO

6 mm 1/4" FLORIM OVERSIZE magnUm	COLOR	SURFACE	**120x280** 47 1/4"x110 1/4"	**120x240** 47 1/4"x94 1/2"	**120x120** 47 1/4"x47 1/4"	**60x120** 23 5/8"x47 1/4"
AUTHENTIC LUXE	PEARL TRAVERTINE	MATTE	781175	781162	781149	781136
		MATTE SILK	781176	781163	781150	781137

9 mm 3/8"	COLOR	SURFACE	**120x120** 47 1/4"x47 1/4"	**60x120** 23 5/8"x47 1/4"	**80x80** 31 1/2"x31 1/2"	**60x60** 23 5/8"x23 5/8"
AUTHENTIC LUXE	PEARL TRAVERTINE	MATTE	781081	780968	780980	780974
		MATTE SILK	784917	784921	-	-
		GRIP	-	781018	781300	-
		CANNETÉ	-	781292	-	-

AUTHENTIC LUXE



GOLD TRAVERTINE

GRES FINE PORCELLANATO
FINE PORCELAIN STONEWARE/GRES CERAME FIN/FEINSTEINZEUG-KOLLEKTIONEN/GRES PORCELANICO FINO
SQUADRATO - SQUARED - EQUARRI - REKTIFIZIERT - ESCUADRADO

6 mm 1/4" ↕ FLORIM OVERSIZE magnUm®

	COLOR	SURFACE	**120x280** 47 1/4"x110 1/4"	**120x240** 47 1/4"x94 1/2"	**120x120** 47 1/4"x47 1/4"	**60x120** 23 5/8"x47 1/4"
AUTHENTIC LUXE	GOLD TRAVERTINE	MATTE	781177	781164	781151	781138
		MATTE SILK	781178	781165	781152	781139

9 mm 3/8" ↕

	COLOR	SURFACE	**120x120** 47 1/4"x47 1/4"	**60x120** 23 5/8"x47 1/4"	**80x80** 31 1/2"x31 1/2"	**60x60** 23 5/8"x23 5/8"
AUTHENTIC LUXE	GOLD TRAVERTINE	MATTE	781082	780969	780981	780975
		MATTE SILK	781088	784922	-	-
		GRIP	-	781019	781301	-
		CANNETÉ	-	781293	-	-



MARBLE AUBISQUE

GRES FINE PORCELLANATO
FINE PORCELAIN STONEWARE/GRES CERAME FIN/FEINSTEINZEUG-KOLLEKTIONEN/GRES PORCELANICO FINO
SQUADRATO - SQUARED - EQUARRI - REKTIFIZIERT - ESCUADRADO

6 mm 1/4" FLORIM OVERSIZE magnUm		COLOR	SURFACE	**120x280** 47 1/4"x110 1/4"	**120x240** 47 1/4"x94 1/2"	**120x120** 47 1/4"x47 1/4"	**60x120** 23 5/8"x47 1/4"
AUTHENTIC LUXE		MARBLE AUBISQUE	GLOSSY	781179	781166	781153	781140
			MATTE SILK	781180	781167	781154	781141

9 mm 3/8"		COLOR	SURFACE	**120x120** 47 1/4"x47 1/4"	**60x120** 23 5/8"x47 1/4"	**80x80** 31 1/2"x31 1/2"	**60x60** 23 5/8"x23 5/8"
AUTHENTIC LUXE		MARBLE AUBISQUE	GLOSSY	781092	781007	781011	781009
			MATTE SILK	781090	780900	780997	780992
			GRIP	-	781005	781306	-

AUTHENTIC LUXE



MARBLE NUAGE

GRES FINE PORCELLANATO
FINE PORCELAIN STONEWARE/GRES CERAME FIN/FEINSTEINZEUG-KOLLEKTIONEN/GRES PORCELANICO FINO
SQUADRATO - SQUARED - EQUARRI - REKTIFIZIERT - ESCUADRADO

6 mm 1/4" FLORIM OVERSIZE magnUm		COLOR	SURFACE	**120x280** 47 1/4" x 110 1/4"	**120x240** 47 1/4" x 94 1/2"	**120x120** 47 1/4" x 47 1/4"	**60x120** 23 5/8" x 47 1/4"
AUTHENTIC LUXE		MARBLE NUAGE	GLOSSY	781181	781168	781155	781142
			MATTE SILK	781182	781169	781156	781143

9 mm 3/8"		COLOR	SURFACE	**120x120** 47 1/4" x 47 1/4"	**60x120** 23 5/8" x 47 1/4"	**80x80** 31 1/2" x 31 1/2"	**60x60** 23 5/8" x 23 5/8"
AUTHENTIC LUXE		MARBLE NUAGE	GLOSSY	781093	781008	781012	781010
			MATTE SILK	781091	780934	780998	780993
			GRIP	-	781006	781307	-

GRES FINE PORCELLANATO
FINE PORCELAIN STONEWARE/GRES CERAME FIN/FEINSTEINZEUG-KOLLEKTIONEN/GRES PORCELANICO FINO
SQUADRATO - SQUARED - EQUARRI - REKTIFIZIERT - ESCUADRADO

PEZZI SPECIALI/SPECIAL TRIMS/PIÈCES SPÉCIALES/FORMSTÜCKE/PIEZAS ESPECIALES

9 mm 3/8"

		COLOR	SURFACE	**4,6x120** 1⁴/⁵"x47¹/⁴" battiscopa	**33x120x3** 13"x47¹/⁴"x1¹/⁶" gradino
AUTHENTIC LUXE		STONE CHABLIS	MATTE LEATHER	781337	781350
		STONE DORDOGNE	MATTE LEATHER	781338	781351
		STONE JURA	MATTE	781345	781358
			MATTE SILK	781340	781353
		STONE MONTPELLIER	MATTE LEATHER	781339	781352
		GOLD TRAVERTINE	MATTE	781346	781359
		PEARL TRAVERTINE	MATTE	781347	781360
		MARBLE AUBISQUE	GLOSSY	781348	781361
			MATTE SILK	781343	781356
		MARBLE NUAGE	GLOSSY	781349	781362
			MATTE SILK	781344	781357

9 mm 3/8"

		COLOR	SURFACE	**80x80** 31¹/²"x31¹/²"
AUTHENTIC LUXE		STONE CHABLIS RUSTIC EDGE	MATTE LEATHER	781615
		STONE DORDOGNE RUSTIC EDGE	MATTE LEATHER	781616
		STONE JURA RUSTIC EDGE	MATTE SILK	781617
		STONE MONTPELLIER RUSTIC EDGE	MATTE LEATHER	781618

9 mm 3/8"

		COLOR	SURFACE	**60x60** 23⁵/⁸"x23⁵/⁸"
AUTHENTIC LUXE		STONE CHABLIS RUSTIC EDGE	MATTE LEATHER	781619
		STONE DORDOGNE RUSTIC EDGE	MATTE LEATHER	781620
		STONE JURA RUSTIC EDGE	MATTE SILK	781621
		STONE MONTPELLIER RUSTIC EDGE	MATTE LEATHER	781622

DECORI ON DEMAND ordinabili su richiesta utilizzando il codice on demand nei colori sopra riportati. / **ON DEMAND DECORATIONS** available to order upon request using the on demand code in the colors listed above. / **DÉCORS SUR DEMANDE** disponibles à la commande sur demande en utilisant le code sur demande dans les couleurs indiquées ci-dessus. / **DEKORE AUF ANFRAGE** bestellbar, indem der On-Demand-Code in den oben angegebenen Farben verwendet wird. / **ECORACIONES ON DEMAND** disponibles para ordenar bajo petición utilizando el código on demand en los colores indicados arriba.

GRES FINE PORCELLANATO
FINE PORCELAIN STONEWARE/GRES CERAME FIN/FEINSTEINZEUG-KOLLEKTIONEN/GRES PORCELANICO FINO
SQUADRATO - SQUARED - EQUARRI - REKTIFIZIERT - ESCUADRADO

6 mm 1/4"

FLORIM OVERSIZE magnUm

AUTHENTIC LUXE

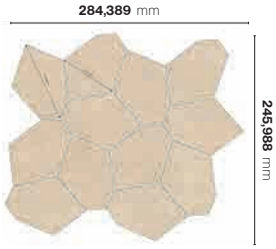

COLOR	SURFACE	
STONE CHABLIS HONEYCOMB	MATTE LEATHER	781607
STONE DORDOGNE HONEYCOMB	MATTE LEATHER	781608
STONE JURA HONEYCOMB	MATTE SILK	781609
STONE MONTPELLIER HONEYCOMB	MATTE LEATHER	781610

6 mm 1/4"

FLORIM OVERSIZE magnUm

AUTHENTIC LUXE



COLOR	SURFACE	**30x280** 11 4/5" x 110 1/4"
STONE CHABLIS SLATS	MATTE LEATHER	781611
STONE DORDOGNE SLATS	MATTE LEATHER	781612
STONE JURA SLATS	MATTE SILK	781613
STONE MONTPELLIER SLATS	MATTE LEATHER	781614
GOLD TRAVERTINE SLATS	MATTE SILK	781702
PEARL TRAVERTINE SLATS	MATTE SILK	781703

In relazione alle differenti tecnologie produttive l'accostamento di prodotti con spessori diversi potrebbe presentare delle disomogeneità, se ne sconsiglia pertanto l'abbinamento./ Due to the different production technologies, contiguous installation of products with different thickness may give a non-homogeneous result. For this reason we do not recommend this option. / Vu que différentes technologies de production sont utilisées avec des épaisseurs différentes, des problèmes d'homogénéité pourraient se présenter, il est donc déconseillé de les poser ensemble. / Wegen unterschiedlicher Produktionstechnologien können die Fliesen mit verschiedenen Materialstärken optische Differenzen aufweisen. Von einem direkten Aneinanderlegen wird deshalb abgeraten. / Dadas las diferentes tecnologías productivas, la combinación de productos de diferentes espesores podría dar lugar a heterogeneidad, por lo que se desaconseja mezclarlas.

AUTHENTIC LUXE OUTDOOR

Vantaggi tecnici - Technical advantages - Avantages techniques
Technische Vorteile - Ventajas técnicas



- Lastra monolitica compatta di spessore 2 cm squadrata e rettificata.
- Compact monolithic slab 2 cm thick squared and rectified.
- Dalle monolithique compacte de 2 cm d'épaisseur, équarrie et rectifiée.
- Kompakte monolitische Platte, 2 cm dick, rechtwinklig und scharfkantig geschliffen.
- Losa monolítica compacta de 2 cm de espesor, escuadrada y rectificada.



- INGELIVO
- FROST RESISTANT
- INGÉLIF
- FROSTBESTÄNDIG
- RESISTENTE A LA HELADA



- ELEVATA RESISTENZA AI CARICHI STATICI
- HIGH STATIC LOAD RESISTANCE
- RÉSISTANCE ÉLEVÉE AUX CHARGES STATIQUES
- HOHE STATISCHE BELASTBARKEIT
- ELEVADA RESISTENCIA A LAS CARGAS ESTÁTICAS



- FACILE DA POSARE
- EASY TO INSTALL
- FACILE À POSER
- VERLEGELEICHT
- FÁCIL DE COLOCAR



- ANTISCIVOLO R11
- ANTI SLIP R11
- ANTIDÉRAPANT R11
- RUTSCHFEST R11
- ANTIDESLIZANTE R11

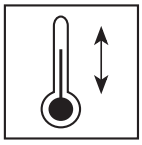

- RESISTENTE AGLI SBALZI TERMICI
- THERMAL SHOCK RESISTANT
- RÉSISTANT AUX ÉCARTS THERMIQUES
- TEMPERATURWECHSELBESTÄNDIG
- RESISTENTE A LAS OSCILACIONES TÉRMICAS



- FACILE DA PULIRE
- EASY TO CLEAN
- FACILE À NETTOYER
- REINIGUNGSLEICHT
- FÁCIL DE LIMPIAR

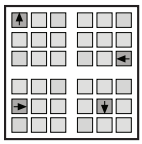

- RIMOVIBILE E RIUTILIZZABILE
- REMOVABLE AND REUSABLE
- DÉMONTABLE ET RÉUTILISABLE
- ENTFERNBAR UND WIEDERVERWENDBAR
- DESMONTABLE Y REUTILIZABLE



- INATTACCABILE DA AGENTI CHIMICI E MUFFE
- IMPERVIOUS TO ATTACK BY CHEMICALS OR MOULD
- RÉSISTANT AUX AGENTS CHIMIQUES ET AUX MOISISSURES
- UNANGREIFBAR DURCH CHEMISCHE STOFFE UND SCHIMMEL
- RESISTENTE A LOS AGENTES QUÍMICOS Y A LOS MOHOS

Applicazioni - Applications - Applications - Verlegung - Aplicaciones

- Posa diretta su erba
- Direct installation on grass
- Pose direct sur de l'herbe
- Verlegung direkt auf Rasen
- Colocación directa sobre hierba

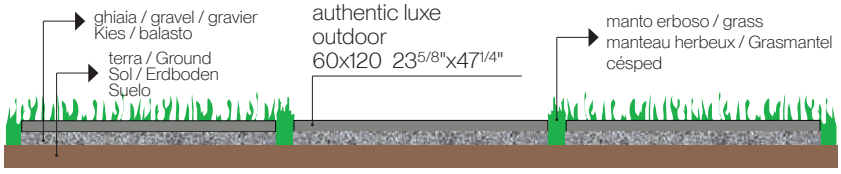

- Posa diretta su ghiaia
- Direct installation over gravel
- Pose direct sur du gravier
- Verlegung direkt auf Kies
- Colocación directa sobre grava

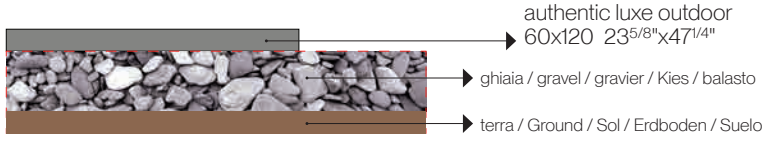

- Posa su massetto cementizio
- Installation on sand-cement screed
- Pose sur chape ciment
- Verlegung auf Zement-Unterbetonblock
- Colocación sobre contrapiso de hormigón

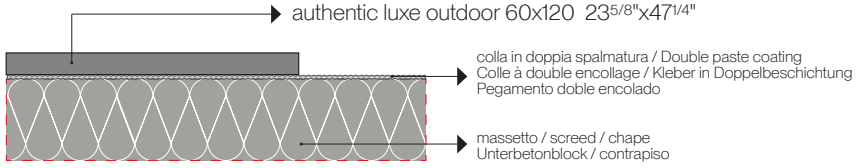

- Posa su piedini fissi o regolabili
- Installation on fixed or adjustable feet
- Pose sur pieds fixes ou réglables
- Verlegung auf feststehende oder regulierbare Füße
- Colocación sobre pies fijos o regulables

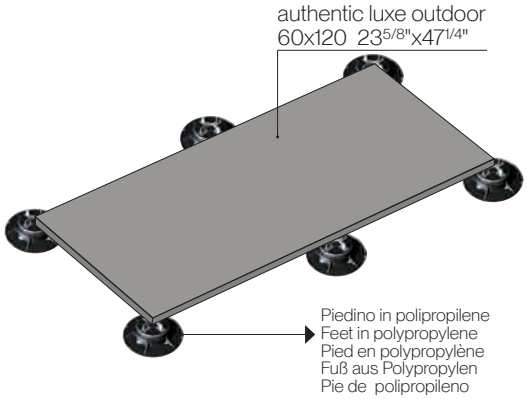

Per le specifiche di utilizzo dei sistemi sopraelevati vedi il sito florim.com
For the specifics on use of raised systems visit the site florim.com
Pour les caractéristiques d'utilisation des systèmes surélevés, voir le site florim.com
Für die Nutzungsbedingungen der Doppelbodensysteme siehe Webseite florim.com
Para las especificaciones de empleo de los sistemas sobreelevados consulte el sitio web florim.com

Le lastre ceramiche sono sottoposte a un trattamento di compattazione termica che assicura resistenza e durata nel tempo. Il bassissimo assorbimento d'acqua rende perciò il materiale ingelivo. Ciò può comportare ristagni d'acqua superficiali anche per materiale installato a regola d'arte. / Ceramic tiles undergo a compacting thermal treatment that ensures resistance and durability. The low level of water absorption makes the slabs frost resistant. This could result in superficial water stagnations even if materials are installed in a workmanlike manner. / Les carreaux de céramique subissent un traitement thermique de compactage qui assure résistance et durabilité. Le bas niveau d'absorption d'eau rend les dalles résistant au gel. Il pourrait en résulter des stagnations d'eau superficielles, même si les dalles ont été installées dans les règles de l'art. / Die Keramikplatten werden einer thermischen Verdichtung unterzogen, welche die Widerstandsfähigkeit und Langlebigkeit sichert. Die extrem niedrige Wasseraufnahme macht das Material frostsicher. Die hohe Materialdichte kann, auch bei einer perfekten Verlegung, eine längere Abtrocknungszeit von angestautem Wasser zur Folge haben. / Las baldosas cerámicas se someten a un tratamiento de compactación térmica que asegura resistencia y durabilidad. La baja absorción de agua hace que las baldosas resisten al hielo. Esto podría resultar en estancamientos superficiales de agua, incluso si los materiales están instalados según las reglas del arte.

AUTHENTIC LUXE



STONE CHABLIS



STONE DORDOGNE



STONE JURA



STONE MONTPELLIER



GOLD TRAVERTINE



PEARL TRAVERTINE

GRES FINE PORCELLANATO
FINE PORCELAIN STONEWARE/GRES CERAME FIN/FEINSTEINZEUG-KOLLEKTIONEN/GRES PORCELANICO FINO
SQUADRATO - SQUARED - EQUARRI - REKTIFIZIERT - ESCUADRADO

20 mm 3/4"

		COLOR	SURFACE	**120x120** 47 1/4"x47 1/4"	**60x120** 23 5/8"x47 1/4"
AUTHENTIC LUXE		STONE CHABLIS	GRIP	781105	781003
		STONE DORDOGNE	GRIP	781103	781002
		STONE JURA	GRIP	781106	781004
		STONE MONTPELLIER	GRIP	781102	781001
		GOLD TRAVERTINE	GRIP	781101	781000
		PEARL TRAVERTINE	GRIP	781100	780999

AUTHENTIC LUXE

9 mm 3/8"

GRES FINE PORCELLANATO/FINE PORCELAIN STONEWARE/GRES CERAME FIN/FEINSTEINZEUG-KOLLEKTIONEN/GRES PORCELANICO FINO
SQUADRATO - SQUARED - EQUARRI - REKTIFIZIERT - ESCUADRADO

CARATTERISTICHE TECNICHE - TECHNICAL CHARACTERISTICS - CARACTERISTIQUES TECHNIQUES - TECHNISCHE EIGENSCHAFTEN - CARACTERÍSTICAS TÉCNICAS

Lastre in gres fine porcellanato non smaltato. Piastrelle di ceramica pressate a secco. Caratteristiche di qualità secondo i test di controllo previsti dalla norma EN 14411-ISO 13006 Appendice G gruppo Bla UGL/ Unglazed porcelain stoneware slabs. Dry-pressed ceramic tiles. Quality specifications, according to control tests of EN 14411-ISO 13006 Appendix G group Bla UGL. / Dalles en grès cérame fin non émaillé. Carreaux céramiques pressés à sec. Caractéristiques de qualité d'après les essais de contrôle norme EN 14411-ISO 13006 Appendice G groupe Bla UGL/ Nicht glasierte und vollständig gesinterte Feinsteinzeugplatten. Trocken gepresste Keramikfliesen. Qualitätseigenschaften nach Normen EN 14411-ISO 13006 Anhang G Gruppe Bla UGL/ Planchas de gres porcelánico fino no esmaltado. Baldosas de cerámica rensadas en seco. Características de calidad según las Normas EN 14411-ISO 13006 Apéndice G grupo Bla UGL.		PRESCRIZIONE STANDARD REQUIREMENTS PRESCRIPTIONS ANFORDERUNGEN PRESCRIPCION N ≥ 1,5 cm		RISULTATI TESTS TEST RESULTS RESULTATS DES ESSAIS PRÜFERGEBNIS RESULTADOS TESTS						RIFERIMENTO NORMA REFERENCE STANDARD RÉFÉRENCE NORME STANDARDWERT REFERENCIA NORMA
			(%)	(mm)	glossy	matte silk	matte leather	matte	canneté	grip	
	LUNGHEZZA E LARGHEZZA: DEVIAZIONE AMMISSIBILE, IN %, DELLA DIMENSIONE MEDIA DI OGNI PIASTRELLA DALLA DIM. DI FABBRICAZIONE / LENGTH AND WIDTH: ADMITTED DEVIATION, IN %, OF THE AVERAGE SIZE OF EACH TILE FROM THE PRODUCTION DIMENSIONS / LONGUEUR ET LARGEUR : MARGE DE TOLÉRANCE, EN %, ENTRE LA DIMENSION MOYENNE DE CHAQUE CARREAU ET LA DIM. DE FABRICATION / LÄNGE UND BREITE: ZULÄSSIGE ABWEICHUNG DES DURCHSCHNITTMAßES JEDER FLIESE VOM HERSTELLMAß IN PROZENTEN / LARGO Y ANCHO: DESVIACIÓN ADMISIBLE, EN %, DEL TAMAÑO MEDIO DE CADA BALDOSA A PARTIR DEL TAMAÑO DE FABRICACIÓN.	Squadrato ISO 13006	±0,3 %	±1,0 mm	±0,15 %						ISO 10545-2
	DEVIAZIONE AMMISSIBILE, IN PERCENTO, DELLO SPESSORE MEDIO DI OGNI PIASTRELLA DALLA DIMENSIONE DI FABBRICAZIONE / ADMITTED DEVIATION, IN %, OF THE AVERAGE THICKNESS OF EACH TILE FROM THE PRODUCTION DIMENSIONS / MARGE DE TOLÉRANCE, EN POURCENTAGE, ENTRE L'ÉPAISSEUR MOYENNE DE CHAQUE CARREAU ET LA DIMENSION DE FABRICATION / ZULÄSSIGE ABWEICHUNG DER DURCHSCHNITTSDICKE JEDER FLIESE VOM HERSTELLMAß IN PROZENTEN / DESVIACIÓN ADMISIBLE, EN TANTO POR CIENTO, DEL GROSOR MEDIO DE CADA BALDOSA A PARTIR DEL TAMAÑO DE FABRICACIÓN .	Squadrato ISO 13006	±5 %	±0,5 mm	±5 %						
	DEVIAZIONE MASSIMA DI RETTILINEARITÀ, IN PERCENTO, IN RAPPORTO ALLE DIMENSIONI DI FABBRICAZIONE CORRISPONDENTI / MAXIMUM STRAIGHTNESS DEVIATION, IN %, IN RELATION TO THE CORRESPONDING PRODUCTION DIMENSIONS / MARGE DE TOLÉRANCE DE RECTITUDE, EN POURCENTAGE, PAR RAPPORT AUX DIMENSIONS DE FABRICATION CORRESPONDANTES / ZULÄSSIGE HÖCHSTABWEICHUNG DER KANTENGERADHEIT IM VERHÄLTNIS ZU DEN ENTSPRECHENDEN HERSTELLMAßEN IN PROZENTEN / DESVIACIÓN MÁXIMA DE RECTITUD, EN TANTO POR CIENTO, EN RELACIÓN CON EL TAMAÑO DE FABRICACIÓN CORRESPONDIENTE.	Squadrato ISO 13006	±0,3 %	±0,8 mm	±0,10 %						
	DEVIAZIONE MASSIMA DI ORTOGONALITÀ, IN PERCENTO, IN RAPPORTO ALLE DIMENSIONI DI FABBRICAZIONE CORRISPONDENTI MAXIMUM RIGHT-ANGLE DEVIATION, IN %, IN RELATION TO THE CORRESPONDING PRODUCTION DIMENSIONS / MARGE DE TOLÉRANCE D'ANGULARITÉ, EN POURCENTAGE, PAR RAPPORT AUX DIMESIONS DE FABRICATION / HÖCHSTABWEICHUNG DER RECHTWINKLIGKEIT IM VERHÄLTNIS ZU DEN ENTSPRECHENDEN HERSTELLMAßEN IN PROZENTEN / DESVIACIÓN MÁXIMA DE LA ORTOGONALIDAD, EN TANTO POR CIENTO, EN RELACIÓN CON EL TAMAÑO DE FABRICACIÓN CORRESPONDIENTE.	Squadrato ISO 13006	±0,3 %	±1,5 mm	±0,20 %						
	PLANARITÀ (CURVATURA DEL CENTRO, DELLO SPIGOLO E SVERGOLAMENTO) / FLATNESS (CURVING IN THE MIDDLE, CORNER AND WARPING) / PLANÉITÉ (COURBURE CENTRALE, DE L'ARÊTE ET GAUCHISSEMENT) / EBENFLÄCHIGKEIT (KRÜMMUNG DER MITTE, DER KANTE UND VERWINDUNG) / PLANITUD (CURVATURA DEL CENTRO, DE LA ARISTA Y ABARQUILLAMIENTO) .	Squadrato ISO 13006	±0,4 %	±1,8 mm	±0,35 %						
	QUALITÀ DELLA SUPERFICIE - SURFACE QUALITY / QUALITÉ DE LA SURFACE - QUALITÄT DER OBERFLÄCHE / CALIDAD DE LA SUPERFICIE.	Il 95% min delle piastrelle deve essere esente da difetti visibili. / At least 95% of the tiles must be free from visible flaws. 95% min des carreaux ne doivent présenter aucun défaut visible./ Mindestens 95% der Fliesen müssen frei von sichtbaren min./El 95% de las baldosas tiene que estar exento de defectos visibles.	CONFORME/CONFORMING CONFORME/KONFORM CONFORME.							
	MASSA D'ACQUA ASSORBITA IN % / % WATER ABSORPTION - MASSE D'EAU ABSORBÉE EN % / WASSERAUFNAHME IN % MASA DE AGUA ABSORBIDA EN %	E≤0,5 %	valore medio 0,08 %							ISO 10545-3
	FORZA DI ROTTURA IN N (sp. ≥ 7,5 mm) - BREAKING STRENGTH IN N (thickness ≥ 7,5 mm) / FORCE DE RUPTURE EN N (ép. ≥ 7,5 mm) / BRUCHLAST IN N (Dicke ≥ 7,5 mm) / FUERZA DE ROTURA EN N (gr. ≥ 7,5 mm)	≥1300 N	valore medio 2200 N							ISO 10545-4
	RESISTENZA ALLA FLESSIONE IN N/mm² / N/mm² FLEXURAL STRENGHT TEST / RÉSISTANCE A LA FLEXION EN N/mm² / BIEGEFESTIGKEIT IN N/mm² / RESISTENCIA A LA FLEXIÓN EN N/mm²	>35 N/mm²	valore medio 50 N/mm²							ISO 10545-4
	RESISTENZA ALL'ABRASIONE PROFONDA DELLE PIASTRELLE NON SMALTATE / RESISTANCE TO DEEP ABRASION OF UNGLAZED TILES / RÉSISTANCE À L'ABRASION PROFONDE DES CARREAUX NON ÉMAILLÉS / TIEFENABRIEBFESTIGKEIT UNGLASIERTER FLIESEN / RESISTENCIA A LA ABRASIÓN PROFUNDA DE LAS BALDOSAS SIN ESMALTAR	<175 mm³	valore medio 140 mm³							ISO 10545-6
	RESISTENZA AGLI SBALZI TERMICI / THERMAL SHOCKS RESISTANT / RÉSISTANCE AUX VARIATIONS THERMIQUES TEMPERATURWECHSELBESTÄNDIGKEIT / RESISTENCIA AL CHOQUE TÉRMICO .	Metodo di prova disponibile Available testing method Méthode d'essai disponible Verfügbare Prüfmethode Método de ensayo disponible	RESISTE - RÉSISTANT RÉSISTE - ERFÜLLT RESISTE							ISO 10545-9
	RESISTENZA ALLE MACCHIE / RESISTANCE TO STAINING / RÉSISTANCE AUX TACHES / FLECKENABWEISEND RESISTENCIA A LAS MANCHAS	Metodo di prova disponibile Available testing method Méthode d'essai disponible Verfügbare Prüfmethode Método de ensayo disponible	Classe 4							ISO 10545-14
	RESISTENZA A BASSE CONCENTRAZIONI DI ACIDI E ALCALI. / RESISTANCE TO LOW CONCENTRATIONS OF ACIDS AND ALKALIS. / RESISTANCE A BASSES CONCENTRATIONS D'ACIDES ET ALCALIS. / WIDERSTAND GEGEN NIEDRIGE KONZENTRATIONEN VON SÄUREN UND LAUGEN. / RESISTENCIA A BAJAS CONCENTRACIONES DE ACIDOS Y ALCALIS.	COME DICHIARATO DAL PRODUTTORE SEE MANUFACTURER'S DECLARATION SELON DÉCLARATION DU PRODUCTEUR ENTSPRECHEND DER HERSTELLERANGABEN TAL COMO DECLARA EL FABRICANTE	LB	LB	LA	LA	LA	LA	ISO 10545-13
	RESISTENZA A ALTE CONCENTRAZIONI DI ACIDI ED ALCALI / RESISTANCE TO HIGH CONCENTRATIONS OF ACIDS AND ALKALI / RÉSISTANCE À DE HAUTES CONCENTRATIONS D'ACIDES ET BASES / BESTÄNDIGKEIT GEGEN STARK KONZENTRIERTE SÄUREN UND LAUGEN / RESISTENCIA A ALTAS CONCENTRACIONES DE ÁCIDOS Y ÁLCALIS	Metodo di prova disponibile Available testing method Méthode d'essai disponible Verfügbare Prüfmethode Método de ensayo disponible	HB	HB	HA	HA	HA	HA		
	RESISTENZA AI PRODOTTI CHIMICI DI USO DOMESTICO E AGLI ADDITIVI PER PISCINA / RESISTENCE TO DOMESTIC CHEMICAL PRODUCTS AND ADDITIVES FOR SWIMMING POOLS / RÉSISTANT AUX PRODUITS CHIMIQUES À USAGE DOMESTIQUE ET AUX ADDITIFS POUR PISCINE / WIDERSTAND GEGEN HAUSHALTSCHEMIKALIEN UND SCHWIMMBADZUSATZSTOFFEN / RESISTENCIA A PRODUCTOS PARA LIMPIEZA DOMESTICA Y ADITIVOS PARA PISCINAS	B min	A							
	RESISTENZA AL GELO / FROST RESISTANCE - RÉSISTANCE AU GEL / FROSTSICHERHEIT - RESISTENCIA A LA HELADA	RICHIESTA / REQUIRED REQUISE / GEFORDET REQUERIDA	RESISTE - RÉSISTANT RÉSISTE - ERFÜLLT RESISTE							ISO 10545-12
	COEFFICIENTE D'ATTRITO (SCIVOLOSITÀ) / FRICTION COEFFICIENT (SLIPPERINESS) / COEFFICIENT DE FRICTION (GLISSEMENT) / REIBUNGSKOEFFIZIENT (SCHLÜPFRIGKEIT) - COEFICIENTE DE ANTI DESLIZAMIENTO	-	> 0,40							METODO BCRA
			-	> 0,42 wet						ANSI A 326.3
			-	6°< α ≤ 10° R9	10°< α ≤ 19° R10	10°< α ≤ 19° R10	10°< α ≤ 19° R10	19°<α ≤27° R11		DIN EN 16165 ANNEX B
			-	-	18° ≤ α <24° classe B	18° ≤ α< 24° classe B	-	α 24° classe C		DIN EN 16165 ANNEX A
			-	-	-	-	-	PTV >36 WET		BS EN 16165 ANNEX C

Per un effetto ottimale della posa, florim suggerisce di mantenere 2 mm di fuga per pose monoformato e 3 mm per combinare formati misti / For optimal installation results, florim recommends maintaining a joint of 2 mm 1/12" for single format installations and 3 mm 1/8" to combine mixed formats / Pour réaliser une pose parfaite, florim suggère de maintenir 2 mm de joint pour la pose des monoformats, et 3 mm pour les combinaisons de formats mixtes / Um einen optimalen effekt beim verlegen zu erzielen empfehlt florim eine 2 mm fuge bei einformatigen verlegungen und 3 mm fuge bei formatkombinationen / Para lograr los máximos resultados en la posa del producto, florim aconseja 2 mm de junta en aplicaciones monoformato y 3 mm en combinaciones de formatos mixtos .

AUTHENTIC LUXE

6 mm 1/4"

GRES FINE PORCELLANATO/FINE PORCELAIN STONEWARE/GRES CERAME FIN/FEINSTEINZEUG-KOLLEKTIONEN/GRES PORCELANICO FINO
SQUADRATO - SQUARED - EQUARRI - REKTIFIZIERT - ESCUADRADO

CARATTERISTICHE TECNICHE - TECHNICAL CHARACTERISTICS - CARACTERISTIQUES TECHNIQUES - TECHNISCHE EIGENSCHAFTEN - CARACTERÍSTICAS TÉCNICAS

Lastre in gres fine porcellanato non smaltato. Piastrelle di ceramica pressate a secco. Caratteristiche di qualità secondo i test di controllo previsti dalla norma EN 14411-ISO 13006 Appendice G gruppo Bla UGL/ Unglazed porcelain stoneware slabs. Dry-pressed ceramic tiles. Quality specifications, according to control tests of EN 14411-ISO 13006 Appendix G group Bla UGL. / Dalles en grès cérame fin non émaillé. Carreaux céramiques pressés à sec. Caractéristiques de qualité d'après les essais de contrôle norme EN 14411-ISO 13006 Appendice G groupe Bla UGL/ Nicht glasierte und vollständig gesinterte Feinsteinzeugplatten. Trocken gepresste Keramikfliesen. Qualitätseigenschaften nach Normen EN 14411-ISO 13006 Anhang G Gruppe Bla UGL/ Planchas de gres porcélanico fino no esmaltado. Baldosas de cerámica rensadas en seco. Características de calidad según las Normas EN 14411-ISO 13006 Apéndice G grupo Bla UGL.		PRESCRIZIONE STANDARD REQUIREMENTS PRESCRIPTIONS ANFORDERUNGEN PRESCRIPCION		RISULTATI TESTS TEST RESULTS RESULTATS DES ESSAIS PRÜFERGEBNIS RESULTADOS TESTS				RIFERIMENTO NORMA REFERENCE STANDARD RÉFÉRENCE NORME STANDARDWERT REFERENCIA NORMA
		N > 15 cm						
		(%)	(mm)	matte leather	matte	matte silk	glossy	
LUNGHEZZA E LARGHEZZA: DEVIAZIONE AMMISSIBILE, IN %, DELLA DIMENSIONE MEDIA DI OGNI PIASTRELLA DALLA DIM. DI FABBRICAZIONE / LENGTH AND WIDTH: ADMITTED DEVIATION, IN %, OF THE AVERAGE SIZE OF EACH TILE FROM THE PRODUCTION DIMENSIONS / LONGUEUR ET LARGEUR : MARGE DE TOLÉRANCE, EN %, ENTRE LA DIMENSION MOYENNE DE CHAQUE CARREAU ET LA DIM. DE FABRICATION / LÄNGE UND BREITE: ZULÄSSIGE ABWEICHUNG DES DURCHSCHNITTMABES JEDER FLIESE VOM HERSTELLMAß IN PROZENTEN / LARGO Y ANCHO: DESVIACIÓN ADMISIBLE, EN %, DEL TAMAÑO MEDIO DE CADA BALDOSA A PARTIR DEL TAMAÑO DE FABRICACIÓN.	Squadrato ISO 13006	±0,3 %	±1,0 mm	±0,15 %				ISO 10545-2
DEVIAZIONE AMMISSIBILE, IN PERCENTO, DELLO SPESSORE MEDIO DI OGNI PIASTRELLA DALLA DIMENSIONE DI FABBRICAZIONE / ADMITTED DEVIATION, IN %, OF THE AVERAGE THICKNESS OF EACH TILE FROM THE PRODUCTION DIMENSIONS / MARGE DE TOLÉRANCE, EN POURCENTAGE, ENTRE L'ÉPAISSEUR MOYENNE DE CHAQUE CARREAU ET LA DIMENSION DE FABRICATION / ZULÄSSIGE ABWEICHUNG DER DURCHSCHNITTSDICKE JEDER FLIESE VOM HERSTELLMAß IN PROZENTEN / DESVIACIÓN ADMISIBLE, EN TANTO POR CIENTO, DEL GROSOR MEDIO DE CADA BALDOSA A PARTIR DEL TAMAÑO DE FABRICACIÓN .	Squadrato ISO 13006	±5 %	±0,5 mm	±5 %				
DEVIAZIONE MASSIMA DI RETTILINEARITÀ, IN PERCENTO, IN RAPPORTO ALLE DIMENSIONI DI FABBRICAZIONE CORRISPONDENTI / MAXIMUM STRAIGHTNESS DEVIATION, IN %, IN RELATION TO THE CORRESPONDING PRODUCTION DIMENSIONS / MARGE DE TOLÉRANCE DE RECTITUDE, EN POURCENTAGE, PAR RAPPORT AUX DIMENSIONS DE FABRICATION CORRESPONDANTES / ZULÄSSIGE HÖCHSTABWEICHUNG DER KANTENGERADHEIT IM VERHÄLTNIS ZU DEN ENTSPRECHENDEN HERSTELLMABEN IN PROZENTEN / DESVIACIÓN MÁXIMA DE RECTITUD, EN TANTO POR CIENTO, EN RELACIÓN CON EL TAMAÑO DE FABRICACIÓN CORRESPONDIENTE.	Squadrato ISO 13006	±0,3 %	±0,8 mm	±0,10 %				
DEVIAZIONE MASSIMA DI ORTOGONALITÀ, IN PERCENTO, IN RAPPORTO ALLE DIMENSIONI DI FABBRICAZIONE CORRISPONDENTI MAXIMUM RIGHT-ANGLE DEVIATION, IN %, IN RELATION TO THE CORRESPONDING PRODUCTION DIMENSIONS / MARGE DE TOLÉRANCE D'ANGULARITÉ, EN POURCENTAGE, PAR RAPPORT AUX DIMESIONS DE FABRICATION / HÖCHSTABWEICHUNG DER RECHTWINKLIGKEIT IM VERHÄLTNIS ZU DEN ENTSPRECHENDEN HERSTELLMABEN IN PROZENTEN / DESVIACIÓN MÁXIMA DE LA ORTOGONALIDAD, EN TANTO POR CIENTO, EN RELACIÓN CON EL TAMAÑO DE FABRICACIÓN CORRESPONDIENTE.	Squadrato ISO 13006	±0,3 %	±1,5 mm	±0,20 %				
PLANARITÀ (CURVATURA DEL CENTRO, DELLO SPIGOLO E SVERGOLAMENTO) / FLATNESS (CURVING IN THE MIDDLE, CORNER AND WARPING) / PLANEITÉ (COURBURE CENTRALE, DE L'ARÊTE ET GAUCHISSEMENT) / EBENFLÄCHIGKEIT (KRÜMMUNG DER MITTE, DER KANTE UND VERWINDUNG) / PLANITUD (CURVATURA DEL CENTRO, DE LA ARISTA Y ABARQUILLAMIENTO) .	Squadrato ISO 13006	±0,4 %	±1,8 mm	±0,20 %				
QUALITÀ DELLA SUPERFICIE - SURFACE QUALITY / QUALITÉ DE LA SURFACE - QUALITÄT DER OBERFLÄCHE / CALIDAD DE LA SUPERFICIE.	Il 95% min delle piastrelle deve essere esente da difetti visibili. / At least 95% of the tiles must be free from visible flaws. 95% min des carreaux ne doivent présenter aucun défaut visible./Mindestens 95% der Fliesen müssen frei von sichtbaren min./El 95% de las baldosas tiene que estar exento de defectos visibles .			CONFORME/CONFORMING CONFORME/KONFORM/CONFORME				
MASSA D'ACQUA ASSORBITA IN % / % WATER ABSORPTION - MASSE D'EAU ABSORBÉE EN % / WASSERAUFNAHME IN % MASA DE AGUA ABSORBIDA EN %	< 0,5 %			valore medio 0,08 %				ISO 10545-3
FORZA DI ROTTURA IN N (sp. < 7,5 mm) - BREAKING STRENGTH IN N (thickness < 7,5 mm) / FORCE DE RUPTURE EN N (ép. < 7,5 mm) / BRUCHLAST IN N (Dicke < 7,5 mm) / FUERZA DE ROTURA EN N (gr. < 7,5 mm)	≥ 700 N			valore medio 1350 N				ISO 10545-4
RESISTENZA ALLA FLESSIONE IN N/mm² / N/mm² FLEXURAL STRENGHT TEST / RÉSISTANCE A LA FLEXION EN N/mm² / BIEGEFESTIGKEIT IN N/mm² / RESISTENCIA A LA FLEXIÓN EN N/mm²	>35 N/mm²			valore medio 52 N/mm²				ISO 10545-4
RESISTENZA ALL'ABRASIONE PROFONDA DELLE PIASTRELLE NON SMALTATE / RESISTANCE TO DEEP ABRASION OF UNGLAZED TILES / RÉSISTANCE À L'ABRASION PROFONDE DES CARREAUX NON ÉMAILLÉS / TIEFENABRIEBFESTIGKEIT UNGLASIERTER FLIESEN / RESISTENCIA A LA ABRASIÓN PROFUNDA DE LAS BALDOSAS SIN ESMALTAR	<175 mm³			valore medio 140 mm³				ISO 10545-6
RESISTENZA AGLI SBALZI TERMICI / THERMAL SHOCKS RESISTANT / RÉSISTANCE AUX VARIATIONS THERMIQUES TEMPERATURWECHSELBESTÄNDIGKEIT / RESISTENCIA AL CHOQUE TÉRMICO .	Metodo di prova disponibile Available testing method Méthode d'essai disponible Verfügbare Prüfmethode Método de ensayo disponible			RESISTE/RÉSISTANT RÉSISTE/ERFÜLLT/RESISTE				ISO 10545-9
RESISTENZA ALLE MACCHIE / RESISTANCE TO STAINING / RÉSISTANCE AUX TACHES / FLECKENABWEISEND RESISTENCIA A LAS MANCHAS	Metodo di prova disponibile Available testing method Méthode d'essai disponible Verfügbare Prüfmethode Método de ensayo disponible			Classe 4-5				ISO 10545-14
RILASCIO DI SOSTANZE PERICOLOSE / RELEASE OF HAZARDOUS SUBSTANCES /REJET DE SUBSTANCES DANGEREUSES / FREISETZUNG GEFÄHRLICHER STOFFE / LIBERACIÓN DE SUSTANCIAS PELIGROSAS / CADMIO (in mg/dm2) - PIOMBO (in mg/dm2)	VALORE DICHIARATO PER SUPERFICI GL CON IMPIEGHI SU PIANI DI LAVORO / DECLARED VALUE FOR GL SURFACES USED ON WORKTOPS / VALEUR DÉCLARÉE POUR SURFACES GL UTILISÉES SUR PLANS DE TRAVAIL /ANGEGEBENER WERT FÜR GL OBERFLÄCHEN ZUM GEBRAUCH ALS ARBEITSPLATTEN VALOR DECLARADO PARA ACABADOS GL UTILIZADOS PARA SUPERFICIES DE TRABAJO			CONFORME/CONFORMING CONFORME/KONFORM/CONFORME				DM-1-2-2007-Reg-CE-1935-2004
RESISTENZA A BASSE CONCENTRAZIONI DI ACIDI E ALCALI. / RESISTANCE TO LOW CONCENTRATIONS OF ACIDS AND ALKALIS. / RESISTANCE A BASSES CONCENTRATIONS D'ACIDES ET ALCALIS. / WIDERSTAND GEGEN NIEDRIGE KONZENTRATIONEN VON SÄUREN UND LAUGEN. / RESISTENCIA A BAJAS CONCENTRACIONES DE ACIDOS Y ALCALIS.	COME DICHIARATO DAL PRODUTTORE SEE MANUFACTURER'S DECLARATION SELON DÉCLARATION DU PRODUCTEUR ENTSPRECHEND DER HERSTELLERANGABEN TAL COMO DECLARA EL FABRICANTE			LA	LA	LB	LB	ISO 10545-13
RESISTENZA A ALTE CONCENTRAZIONI DI ACIDI ED ALCALI / RESISTANCE TO HIGH CONCENTRATIONS OF ACIDS AND ALKALI / RÉSISTANCE À DE HAUTES CONCENTRATIONS D'ACIDES ET BASES / BESTÄNDIGKEIT GEGEN STARK KONZENTRIERTE SÄUREN UND LAUGEN / RESISTENCIA A ALTAS CONCENTRACIONES DE ÁCIDOS Y ÁLCALIS	Metodo di prova disponibile Available testing method Méthode d'essai disponible Verfügbare Prüfmethode Método de ensayo disponible			HA	HA	HB	HB	
RESISTENZA AI PRODOTTI CHIMICI DI USO DOMESTICO E AGLI ADDITIVI PER PISCINA / RESISTENCE TO DOMESTIC CHEMICAL PRODUCTS AND ADDITIVES FOR SWIMMING POOLS / RÉSISTANT AUX PRODUITS CHIMIQUES À USAGE DOMESTIQUE ET AUX ADDITIFS POUR PISCINE / WIDERSTAND GEGEN HAUSHALTSCHEMIKALIEN UND SCHWIMMBADZUSATZSTOFFEN / RESISTENCIA A PRODUCTOS PARA LIMPIEZA DOMESTICA Y ADITIVOS PARA PISCINAS	B min			A				
RESISTENZA AL GELO / FROST RESISTANCE - RÉSISTANCE AU GEL / FROSTSICHERHEIT - RESISTENCIA A LA HELADA	RICHIESTA / REQUIRED REQUISE / GEFORDET / REQUERIDA			RESISTE/RÉSISTANT RÉSISTE/ERFÜLLT/RESISTE				ISO 10545-12
COEFFICIENTE D'ATTRITO (SCIVOLOSITÀ) / FRICTION COEFFICIENT (SLIPPERINESS) / COEFFICIENT DE FRICTION (GLISSEMENT) / REIBUNGSKOEFFIZIENT (SCHLÜPFRIGKEIT) - COEFICIENTE DE ANTI DESLIZAMIENTO	-			> 0,40	> 0,40	> 0,40	-	METODO BCRA
				> 0,42 wet	> 0,42 wet	> 0,42 wet	-	ANSI A 326.3
				10°< α ≤ 19° R10	10° <α ≤ 19° R10	6° <α ≤ 10° R9	-	DIN EN 16165 ANNEX B
				18° ≤ α < 24° classe B	18° ≤ α < 24° classe B	-	-	DIN EN 16165 ANNEX A

Per un effetto ottimale della posa, florim suggerisce di mantenere 2 mm di fuga per pose monoformato e 3 mm per combinare formati misti / For optimal installation results, florim recommends maintaining a joint of 2 mm 1/12" for single format installations and 3 mm 1/8" to combine mixed formats / Pour réaliser une pose parfaite, florim suggère de mantenir 2 mm de joint pour la pose des monoformats, et 3 mm pour les combinaisons de formats mixtes / Um einen optimalen effekt beim verlegen zu erzielen empfehlt florim eine 2 mm fuge bei einformatigen verlegungen und 3 mm fuge bei formatkombinationen / Para lograr los máximos resultados en la posa del producto, florim aconseja 2 mm de junta en aplicaciones monoformato y 3 mm en combinaciones de formatos mixtos .

AUTHENTIC LUXE

20 mm 3/4"

GRES FINE PORCELLANATO/FINE PORCELAIN STONEWARE/GRES CERAME FIN/FEINSTEINZEUG-KOLLEKTIONEN/GRES PORCELANICO FINO
SQUADRATO - SQUARED - EQUARRI - REKTIFIZIERT - ESCUADRADO

CARATTERISTICHE TECNICHE - TECHNICAL CHARACTERISTICS - CARACTERISTIQUES TECHNIQUES - TECHNISCHE EIGENSCHAFTEN - CARACTERÍSTICAS TÉCNICAS

Lastre in gres fine porcellanato non smaltato. Piastrelle di ceramica pressate a secco. Caratteristiche di qualità secondo i test di controllo previsti dalla norma EN 14411-ISO 13006 Appendice G gruppo Bla UGL/ Unglazed porcelain stoneware slabs. Dry-pressed ceramic tiles. Quality specifications, according to control tests of EN 14411-ISO 13006 Appendix G group Bla UGL. / Dalles en grès cérame fin non émaillé. Carreaux céramiques pressés à sec. Caractéristiques de qualité d'après les essais de contrôle norme EN 14411-ISO 13006 Appendice G groupe Bla UGL/ Nicht glasierte und vollständig gesinterte Feinsteinzeugplatten. Trocken gepresste Keramikfliesen. Qualitätseigenschaften nach Normen EN 14411-ISO 13006 Anhang G Gruppe Bla UGL/ Planchas de gres porcelánico fino no esmaltado. Baldosas de cerámica rensadas en seco. Características de calidad según las Normas EN 14411-ISO 13006 Apéndice G grupo Bla UGL.		**PRESCRIZIONE STANDARD REQUIREMENTS PRESCRIPTIONS ANFORDERUNGEN PRESCRIPCION** N > 15 cm		**RISULTATI TESTS TEST RESULTS RESULTATS DES ESSAIS PRÜFERGEBNIS RESULTADOS TESTS**	**RIFERIMENTO NORMA REFERENCE STANDARD RÉFÉRENCE NORME STANDARDWERT REFERENCIA NORMA**
		(%)	(mm)	**grip**	
LUNGHEZZA E LARGHEZZA: DEVIAZIONE AMMISSIBILE, IN %, DELLA DIMENSIONE MEDIA DI OGNI PIASTRELLA DALLA DIM. DI FABBRICAZIONE / LENGTH AND WIDTH: ADMITTED DEVIATION, IN %, OF THE AVERAGE SIZE OF EACH TILE FROM THE PRODUCTION DIMENSIONS / LONGUEUR ET LARGEUR : MARGE DE TOLÉRANCE, EN %, ENTRE LA DIMENSION MOYENNE DE CHAQUE CARREAU ET LA DIM. DE FABRICATION / LÄNGE UND BREITE: ZULÄSSIGE ABWEICHUNG DES DURCHSCHNITTMAßES JEDER FLIESE VOM HERSTELLMAß IN PROZENTEN / LARGO Y ANCHO: DESVIACIÓN ADMISIBLE, EN %, DEL TAMAÑO MEDIO DE CADA BALDOSA A PARTIR DEL TAMAÑO DE FABRICACIÓN.	Squadrato ISO 13006	±0,3 %	±1,0 mm	±0,15 %	ISO 10545-2
DEVIAZIONE AMMISSIBILE, IN PERCENTO, DELLO SPESSORE MEDIO DI OGNI PIASTRELLA DALLA DIMENSIONE DI FABBRICAZIONE / ADMITTED DEVIATION, IN %, OF THE AVERAGE THICKNESS OF EACH TILE FROM THE PRODUCTION DIMENSIONS / MARGE DE TOLÉRANCE, EN POURCENTAGE, ENTRE L'ÉPAISSEUR MOYENNE DE CHAQUE CARREAU ET LA DIMENSION DE FABRICATION / ZULÄSSIGE ABWEICHUNG DER DURCHSCHNITTSDICKE JEDER FLIESE VOM HERSTELLMAß IN PROZENTEN / DESVIACIÓN ADMISIBLE, EN TANTO POR CIENTO, DEL GROSOR MEDIO DE CADA BALDOSA A PARTIR DEL TAMAÑO DE FABRICACIÓN .	Squadrato ISO 13006	±5 %	±0,5 mm	±5 %	
DEVIAZIONE MASSIMA DI RETTILINEARITÀ, IN PERCENTO, IN RAPPORTO ALLE DIMENSIONI DI FABBRICAZIONE CORRISPONDENTI / MAXIMUM STRAIGHTNESS DEVIATION, IN %, IN RELATION TO THE CORRESPONDING PRODUCTION DIMENSIONS / MARGE DE TOLÉRANCE DE RECTITUDE, EN POURCENTAGE, PAR RAPPORT AUX DIMENSIONS DE FABRICATION CORRESPONDANTES / ZULÄSSIGE HÖCHSTABWEICHUNG DER KANTENGERADHEIT IM VERHÄLTNIS ZU DEN ENTSPRECHENDEN HERSTELLMAßEN IN PROZENTEN / DESVIACIÓN MÁXIMA DE RECTITUD, EN TANTO POR CIENTO, EN RELACIÓN CON EL TAMAÑO DE FABRICACIÓN CORRESPONDIENTE.	Squadrato ISO 13006	±0,3 %	±0,8 mm	±0,10 %	
DEVIAZIONE MASSIMA DI ORTOGONALITÀ, IN PERCENTO, IN RAPPORTO ALLE DIMENSIONI DI FABBRICAZIONE CORRISPONDENTI MAXIMUM RIGHT-ANGLE DEVIATION, IN %, IN RELATION TO THE CORRESPONDING PRODUCTION DIMENSIONS / MARGE DE TOLÉRANCE D'ANGULARITÉ, EN POURCENTAGE, PAR RAPPORT AUX DIMESIONS DE FABRICATION / HÖCHSTABWEICHUNG DER RECHTWINKLIGKEIT IM VERHÄLTNIS ZU DEN ENTSPRECHENDEN HERSTELLMAßEN IN PROZENTEN / DESVIACIÓN MÁXIMA DE LA ORTOGONALIDAD, EN TANTO POR CIENTO, EN RELACIÓN CON EL TAMAÑO DE FABRICACIÓN CORRESPONDIENTE.	Squadrato ISO 13006	±0,3 %	±1,5 mm	±0,2 %	
PLANARITÀ (CURVATURA DEL CENTRO, DELLO SPIGOLO E SVERGOLAMENTO) / FLATNESS (CURVING IN THE MIDDLE, CORNER AND WARPING) / PLANÉITÉ (COURBURE CENTRALE, DE L'ARÊTE ET GAUCHISSEMENT) / EBENFLÄCHIGKEIT (KRÜMMUNG DER MITTE, DER KANTE UND VERWINDUNG) / PLANITUD (CURVATURA DEL CENTRO, DE LA ARISTA Y ABARQUILLAMIENTO) .	Squadrato ISO 13006	±0,4 %	±1,8 mm	±0,35 %	
QUALITÀ DELLA SUPERFICIE - SURFACE QUALITY / QUALITÉ DE LA SURFACE - QUALITÄT DER OBERFLÄCHE / CALIDAD DE LA SUPERFICIE.	Il 95% min delle piastrelle deve essere esente da difetti visibili. / At least 95% of the tiles must be free from visible flaws. 95% min des carreaux ne doivent présenter aucun défaut visible./Mindestens 95% der Fliesen müssen frei von sichtbaren min./El 95% de las baldosas tiene que estar exento de defectos visibles. .			CONFORME/CONFORMING CONFORME/KONFORM CONFORME.	
MASSA D'ACQUA ASSORBITA IN % / % WATER ABSORPTION - MASSE D'EAU ABSORBÉE EN % / WASSERAUFNAHME IN % MASA DE AGUA ABSORBIDA EN %	E≤0,5 %			valore medio 0,08 %	ISO 10545-3
FORZA DI ROTTURA IN N (sp. ≥ 7,5 mm) - BREAKING STRENGTH IN N (thickness ≥ 7,5 mm) / FORCE DE RUPTURE EN N (ép. ≥ 7,5 mm) / BRUCHLAST IN N (Dicke ≥ 7,5 mm) / FUERZA DE ROTURA EN N (gr. ≥ 7,5 mm)	≥1300 N			CONFORME/CONFORMING CONFORME/KONFORM CONFORME.	ISO 10545-4
RESISTENZA ALLA FLESSIONE IN N/mm² / N/mm² FLEXURAL STRENGHT TEST / RÉSISTANCE A LA FLEXION EN N/mm² / BIEGEFESTIGKEIT IN N/mm² / RESISTENCIA A LA FLEXIÓN EN N/mm²	>35 N/mm²			valore medio 52 N/mm²	ISO 10545-4
RESISTENZA ALL'ABRASIONE PROFONDA DELLE PIASTRELLE NON SMALTATE / RESISTANCE TO DEEP ABRASION OF UNGLAZED TILES / RÉSISTANCE À L'ABRASION PROFONDE DES CARREAUX NON ÉMAILLÉS / TIEFENABRIEBFESTIGKEIT UNGLASIERTER FLIESEN / RESISTENCIA A LA ABRASIÓN PROFUNDA DE LAS BALDOSAS SIN ESMALTAR	<175 mm³			valore medio 140 mm³	ISO 10545-6
RESISTENZA AGLI SBALZI TERMICI / THERMAL SHOCKS RESISTANT / RÉSISTANCE AUX VARIATIONS THERMIQUES TEMPERATURWECHSELBESTÄNDIGKEIT / RESISTENCIA AL CHOQUE TÉRMICO .	Metodo di prova disponibile Available testing method Méthode d'essai disponible Verfügbare Prüfmethode Método de ensayo disponible			RESISTE - RÉSISTANT RÉSISTE - ERFÜLLT RESISTE	ISO 10545-9
RESISTENZA ALLE MACCHIE / RESISTANCE TO STAINING / RÉSISTANCE AUX TACHES / FLECKENABWEISEND RESISTENCIA A LAS MANCHAS	Metodo di prova disponibile Available testing method Méthode d'essai disponible Verfügbare Prüfmethode Método de ensayo disponible			Classe 4	ISO 10545-14
RESISTENZA A BASSE CONCENTRAZIONI DI ACIDI E ALCALI. / RESISTANCE TO LOW CONCENTRATIONS OF ACIDS AND ALKALIS. / RESISTANCE A BASSES CONCENTRATIONS D'ACIDES ET ALCALIS. / WIDERSTAND GEGEN NIEDRIGE KONZENTRATIONEN VON SÄUREN UND LAUGEN. / RESISTENCIA A BAJAS CONCENTRACIONES DE ACIDOS Y ALCALIS.	COME DICHIARATO DAL PRODUTTORE SEE MANUFACTURER'S DECLARATION SELON DÉCLARATION DU PRODUCTEUR ENTSPRECHEND DER HERSTELLERANGABEN TAL COMO DECLARA EL FABRICANTE			LA	ISO 10545-13
RESISTENZA A ALTE CONCENTRAZIONI DI ACIDI ED ALCALI / RESISTANCE TO HIGH CONCENTRATIONS OF ACIDS AND ALKALI / RÉSISTANCE À DE HAUTES CONCENTRATIONS D'ACIDES ET BASES / BESTÄNDIGKEIT GEGEN STARK KONZENTRIERTE SÄUREN UND LAUGEN / RESISTENCIA A ALTAS CONCENTRACIONES DE ÁCIDOS Y ÁLCALIS	Metodo di prova disponibile Available testing method Méthode d'essai disponible Verfügbare Prüfmethode Método de ensayo disponible			HA	
RESISTENZA AI PRODOTTI CHIMICI DI USO DOMESTICO E AGLI ADDITIVI PER PISCINA / RESISTENCE TO DOMESTIC CHEMICAL PRODUCTS AND ADDITIVES FOR SWIMMING POOLS / RÉSISTANT AUX PRODUITS CHIMIQUES À USAGE DOMESTIQUE ET AUX ADDITIFS POUR PISCINE / WIDERSTAND GEGEN HAUSHALTSCHEMIKALIEN UND SCHWIMMBADZUSATZSTOFFEN / RESISTENCIA A PRODUCTOS PARA LIMPIEZA DOMESTICA Y ADITIVOS PARA PISCINAS	B min			A	
RESISTENZA AL GELO / FROST RESISTANCE - RÉSISTANCE AU GEL / FROSTSICHERHEIT - RESISTENCIA A LA HELADA	RICHIESTA / REQUIRED REQUISE / GEFORDET REQUERIDA			RESISTE - RÉSISTANT RÉSISTE - ERFÜLLT RESISTE	ISO 10545-12
COEFFICIENTE D'ATTRITO (SCIVOLOSITÀ) / FRICTION COEFFICIENT (SLIPPERINESS) / COEFFICIENT DE FRICTION (GLISSEMENT) / REIBUNGSKOEFFIZIENT (SCHLÜPFRIGKEIT) - COEFICIENTE DE ANTI DESLIZAMIENTO	-			> 0,40	METODO BCRA
				> 0,42 wet	ANSI A 326.3
				19° < α ≤ 27° R11	DIN EN 16165 ANNEX B
				α ≥ 24° classe C	DIN EN 16165 ANNEX A

Per un effetto ottimale della posa, florim suggerisce di mantenere 2 mm di fuga per pose monoformato e 3 mm per combinare formati misti / For optimal installation results, florim recommends maintaining a joint of 2 mm 1/12" for single format installations and 3 mm 1/8" to combine mixed formats / Pour réaliser une pose parfaite, florim suggère de mantenir 2 mm de joint pour la pose des monoformats, et 3 mm pour les combinaisons de formats mixtes / Um einen optimalen effekt beim verlegen zu erzielen empfehlt florim eine 2 mm fuge bei einformatigen verlegungen und 3 mm fuge bei formatkombinationen / Para lograr los máximos resultados en la posa del producto, florim aconseja 2 mm de junta en aplicaciones monoformato y 3 mm en combinaciones de formatos mixtos .

FLORIM OVERSIZE magnUm

CE

FLORIM Ceramiche S.p.A SB
Via Canaletto, 24 - 41042 Fiorano Modenese (MO) - Italia
05
FLORIM 001
EN 14411:2012
Dry-pressed ceramic tiles, with water absorption
$E_b \leq 0,5$ %, for internal and external walls and floorings

Per informazioni relative ai dati tecnici su marcatura CE vedere il sito www.florim.com
Please refer to our web site www.florim.com for technical information related to CE labeling
Pour tout renseignement sur lavis technique de la marque CE veuillez consulter le site www.florim.com
Informationen bezueglich technischer Daten zur Beschriftung CE entnehmen Sie unserer Website www.florim.com
Para informaciones relativas a las especificaciones técnicas sobre la marca CE, chequear el sitio www.florim.com

CE

FLORIM Ceramiche S.p.A SB
Via Canaletto, 24 - 41042 Fiorano Modenese (MO) - Italia
09
FLORIM 003 Rev.1
EN 14411:2012
Dry-pressed ceramic tiles, with water absorption
$E_b \leq 0,5$ %, for internal and external walls and floorings

Per informazioni relative ai dati tecnici su marcatura CE vedere il sito www.florim.com
Please refer to our web site www.florim.com for technical information related to CE labeling
Pour tout renseignement sur lavis technique de la marque CE veuillez consulter le site www.florim.com
Informationen bezueglich technischer Daten zur Beschriftung CE entnehmen Sie unserer Website www.florim.com
Para informaciones relativas a las especificaciones técnicas sobre la marca CE, chequear el sitio www.florim.com

GREENGUARD
PRODUCT CERTIFIED FOR LOW CHEMICAL EMISSIONS
UL.COM/GG
UL 2818

GREENGUARD
PRODUCT CERTIFIED FOR LOW CHEMICAL EMISSIONS
UL.COM/GG
UL 2818
GOLD

ISO 50001 TÜV SÜD ISO 9001 ISO 14001 ISO 45001

Sistema di gestione della Qualità:
Certificato n°. 50 100 1271

Sistema di gestione dell'Ambiente:
Certificato n°. 50 100 100 74

Sistema di gestione della Salute e Sicurezza dei lavoratori:
Certificato n°. 50 100 13825

Sistema di gestione dell'Energia:
Certificato n°. 50 100 13545

U.S. GREEN BUILDING COUNCIL MEMBER

GRADO DI VARIAZIONE CROMATICA - DEGREE OF COLOUR CHANGE - DEGRE DE VARIATION CHROMATIQUE - GRAD DER FARBABWEICHUNG - GRADO DE VARIACIÓN CROMÁTICA

V1 LOW	V2 MODERATE	V3 HIGH	V4 RANDOM
THE LEAST AMOUNT OF SHADE AND TEXTURE VARIATION ATTAINABLE IN NATURALLY FIRED CLAY PRODUCTS.	LIGHT TO MODERATE SHADE AND TEXTURE VARIATION WITHIN EACH CARTON.	HIGH SHADE AND TEXTURE VARIATION WITHIN EACH CARTON.	VERY HIGH SHADE AND TEXTURE VARIATION WITHIN EACH CARTON.
Prodotto Monocromatico Produit Monochromatique Einfarbiges Produkt Producto Monocromático	Prodotto con leggera variazione cromatica Produit à légere variation chromatique Produkt mit leichter farbnuance Producto con una pequeña variación cromatica	Prodotto con marcata variazione cromatica Produit à variation chromatique accentuée Produkt mit ausgepraegter farbnuance Producto con evidente variación cromatica	Prodotto con forte variazione cromatica Produit à forte variation chromatique Produkt mit starker farbnuance Producto con fuerte variación cromatica
	STONE MONTPELLIER/STONE DORDOGNE/STONE CHABLIS	STONE JURA/PEARL TRAVERTINE/GOLD TRAVERTINE	MARBLE AUBISQUE/MARBLE NUAGE

Quanto contenuto nel catalogo è indicativo e non esaustivo riguardo alle grafiche, decori e ai colori riportati./Contents of this catalog is indicative and not exhaustive with regard to graphics, decors and colors shown. /Le contenu du catalogue est indicative et non exhaustive en ce qui concerne graphiques, décors et couleurs indiquées. /Die Beschreibungen im Katalog sind indikativ und nicht allumfassend in Bezug auf Grafiken, Dekore und Farben. /El contenido de este catálogo es indicativo y no exhaustivo con respecto a gráficas, decoros y colores ilustrados.

© by Marketing Florim - Prima stampa Settembre 2024

© by Marketing Florim 841734 - 01 - 2026

FLORIM

Florim Ceramiche S.p.A. SB
Via Canaletto, 24 /41042 Fiorano Modenese (MO) / T. +39 0536 840111 / florim.com